



JPDA (有床義歯学会) 主催

# JPDA 指導技工士による吸着して機能する 総義歯の技工実習5回コース

～基礎編～



近年総義歯の技工実習コースが失われつつあることから私たち有床義歯学会として総義歯を基礎から学ぶ機会を設けました。総義歯製作には基礎力が必要です。多くの症例で基礎がしっかりしていれば成功します。今回若い歯科技工士に参加していただきたく受講料金を設定いたしました。ぜひこの機会にワンランク上の総義歯を製作できるスキルを学びましょう。

全 **5** 回コース 実習時間 / 10:00～18:00

定員 / 10名

第1回 6月22日 (日)

総義歯概論、模型診断、個人トレー設計

第2回 7月27日 (日)

吸着する蟬堤付き個人トレーの解説と製作

第3回 9月 7日 (日)

ゴシックアーチトレーサの製作  
ゴシックアーチの診断

第4回 10月19日 (日)

リンガライズドオクルージョンの排列と両側性平衡咬合

第5回 11月16日 (日)

咬合調整、歯肉形成

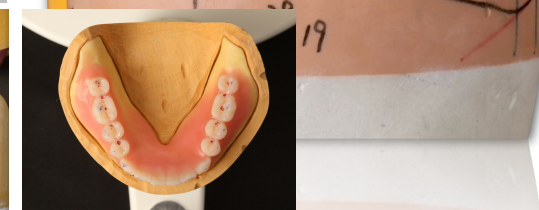
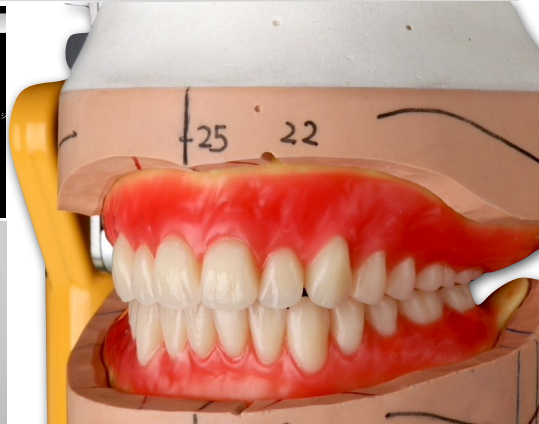
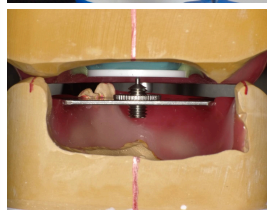
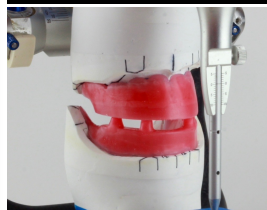
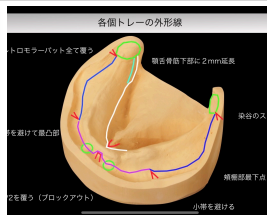

※5回分総額となります。  
※昼食、人工歯込

**5回全てに参加できる**事が条件  
となります。  
参加できない場合の返金は致し  
かねます。

講習費

JPDA技工士会員

50,000円

JPDA会員外

100,000円

歯科医師

200,000円

会場

埼玉歯科技工士専門学校

〒337-0051 埼玉県さいたま市見沼区  
東大宮1丁目12-35

お問い合わせはこちらまで

有床義歯学会事務局 (株式会社インターベント内)

〒103-0005 東京都中央区日本橋久松町11-8-5F

TEL. 03-3527-3890 FAX. 03-3527-3889

E-mail. [jpda@intervent.co.jp](mailto:jpda@intervent.co.jp)

<http://jpda.dental>

(学会ホームページからもお申し込みいただけます)

お申し込み

FAXの方は申込書に必要な事項をご記入のうえ  
お申し込み下さい。

上記QRコードまたは、JPDA学会HPからもお申し込みいただけます。 後日こちらからご連絡致します。

JPDA指導技工士による吸着して機能する総義歯の技工実習5回コース参加申込書 FAX▶03-3527-3889

お名前 \_\_\_\_\_ JPDA歯科技工士会員 非会員歯科技工士 歯科医師

ご住所 〒 \_\_\_\_\_ 年齢 \_\_\_\_\_ 才 \_\_\_\_\_

ご勤務先名 \_\_\_\_\_ TEL \_\_\_\_\_

E-mail \_\_\_\_\_ FAX \_\_\_\_\_